Model **78AC2** Modèle

Kitchen Sink Faucet
Robinet pour évier

Features

- Single or 3-hole installation
- Integrated check valve
- KliK Connection
- Temperature limiting device included
- Forward rotation of lever handle
- Cover plate for 8″ c/c pre-drilled kitchen sink included
- Swivel pull-down spout with push-button diverter (stream and spray jets) and 59″ braided nylon flexible hose
- Maximum flow of 6.8 L/min (1.8 gpm) at 60 psi (ecologiq)
- Metal exterior shell
- Hybrid waterways
- 3/8″ (9/16-24 UNEF) connections with flexible nylon braided connectors

Cartridge

- Ceramic (FC9M8-LT)

Finish

- Polished chrome

Included
Inclus

Caractéristiques

- Installation monotrou ou à trois perçages
- Soupape anti-retour intégrée
- Connexion KliK
- Limiteur de température inclus
- Rotation de la poignée vers l'avant
- Plaque de recouvrement pour évier percé à 8 pouces c/c incluse
- Bec pivotant intégrant douchette amovible avec bouton inverseur de jets (concentré, dffus) et boyau de 59 pouces en nylon tressé
- Débit maximal de 6,8 L/min (1.8 gpm) à 60 psi (ecologiq)
- Enveloppe extérieure en métal
- Voies d'alimentation hybrides
- Raccordements 3/8 pouce (9/16-24 UNEF) avec connecteurs flexibles tressés en nylon

Cartouche

- Céramique (FC9M8-LT)

Fini

- Chrome poli

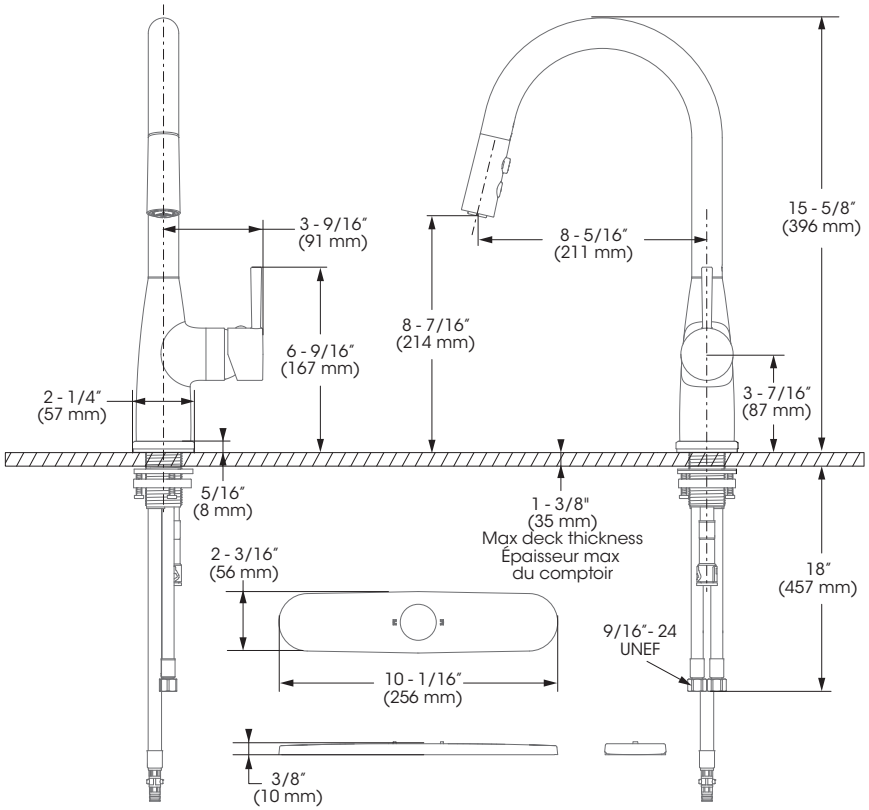

SPEC78AC2_v220124

Model **78AC2** Modèle

Kitchen Sink Faucet
Robinet pour évier

No	Description		Part Pièce
1	Handle kit	Ensemble de poignée	FCKTS2161
2	Allen screw	Vis Allen	923001
3	Handle cap	Garniture de la poignée	FCHDL4048
4	Trim cap	Garniture d'écrou	FCDEC7114
5	Ceramic cartridge (with temperature limiter)	Cartouche céramique (avec limiteur de température)	FC9M8-LT
6	Spout anchor	Ancrage du bec	FCDEC7024
7	Nylon flexible hose	Tuyau flexible en nylon	FCHOS1036
8	O-ring (7,59 mm x 2,62 mm)	Joint torique (7,59 mm x 2,62 mm)	FCORA1052
9	Hand spray	Douchette	FCSPS5035
10	Base flange kit	Ensemble de bride	FCKTS3062
11	Anchoring kit	Ensemble d'ancrage	FCKTS4031
12	Weight	Poids	FCOTH9029
13	Deck plate kit	Plaque décorative (ensemble)	FCKTS3063

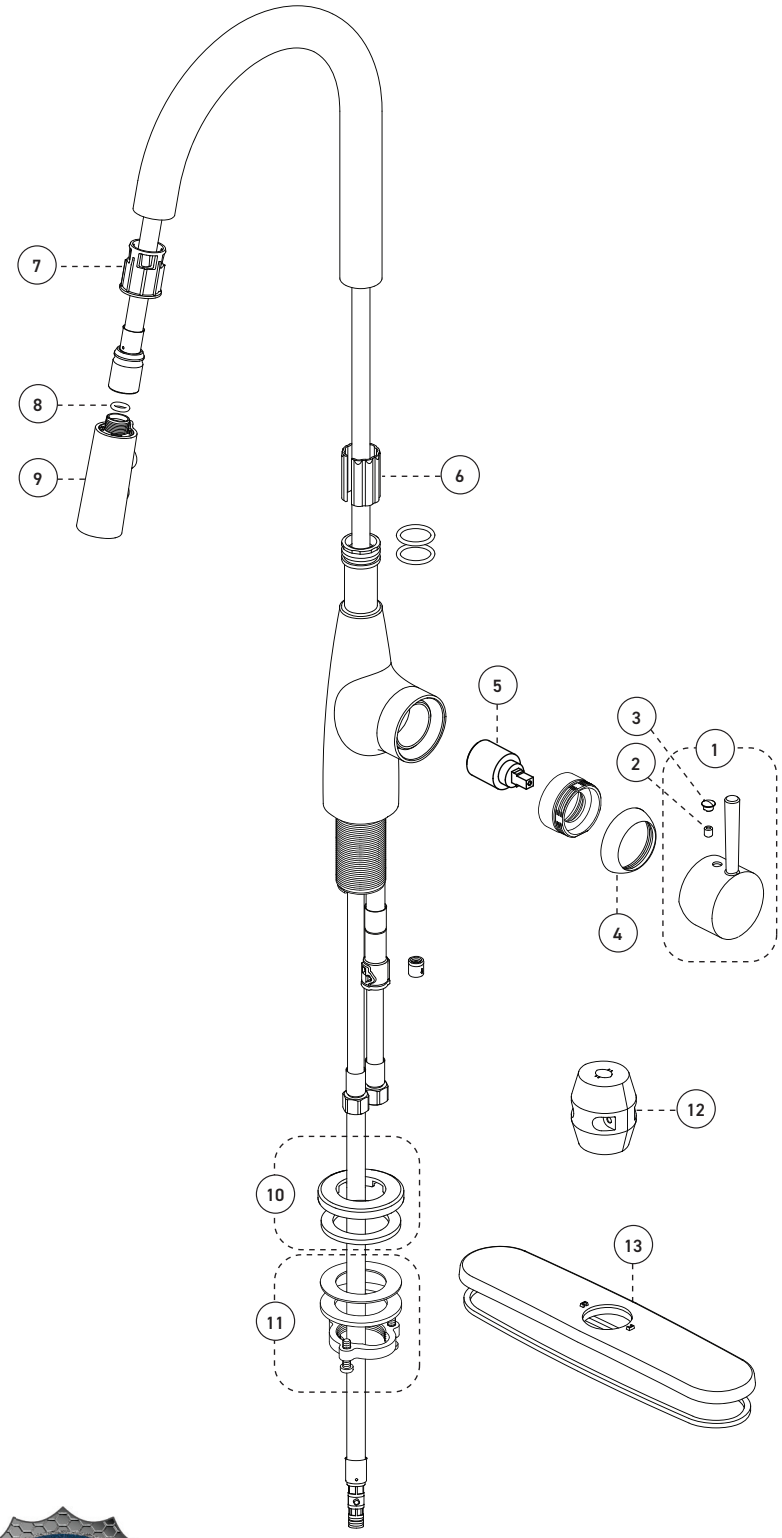

©2021 Tubular Industries of Canada ULC ("Belanger"). All Rights Reserved. This information is based on data believed to be reliable but Belanger makes no warranties, express or implied, as to its accuracy and assumes no liability arising out of its use. The data listed falls within the normal range of product properties but should not be used to establish specification limits or used alone as the basis of design. Belanger's liability to purchasers is expressly limited to the terms and conditions of sale. Tubular Industries of Canada ULC is part of the Oatey family of companies. A list of Belanger trademarks can be found on Oatey.com.

©2021 Industries de Conduits Tubulaires du Canada Ltée ("Bélanger"). Tous droits réservés. Cette information est fondée sur des données considérées comme fiables, mais Bélanger n'offre aucune garantie expresse ou implicite quant à son exactitude et décline toute responsabilité découlant de son utilisation. Les données énumérées entrent dans la plage normale des propriétés du produit, mais ne devraient pas être utilisées afin d'établir des limites de spécification ou utilisées comme unique directive de conception. L'obligation de Bélanger envers les acheteurs est expressément limitée aux modalités de vente. Industries de Conduits Tubulaires du Canada Ltée fait partie de la famille d'entreprises d'Oatey. Une liste des marques Bélanger est disponible sur le site web Oatey.com.

Replacement parts are available on order through customer service: 1 800 361-5960

Les pièces de remplacement sont disponibles sur commande par le biais du service à la clientèle : 1 800 361-5960

GARANTIE À VIE
LIMITÉE / LIMITED
LIFETIME WARRANTY
GARANTÍA LIMITADA DE POR VIDA

This product is covered by a limited lifetime warranty. Consult our website for complete details.

Ce produit est couvert par une garantie à vie limitée. Consultez notre site internet pour tous les détails.

belangerH2O.com

SPEC78AC2_v220124